

Camacho

Plano de replanteo de la concesion otorgada por O.M. de 25 de Junio de 1943 a Masrió Hermanos S.A. para aprovechar terrenos en la Zona maritimo-terrestre entre Salgueiron y Punta Balea, de la ria de Vigo, con destino a ampliacion de sus fabricas de conservas.

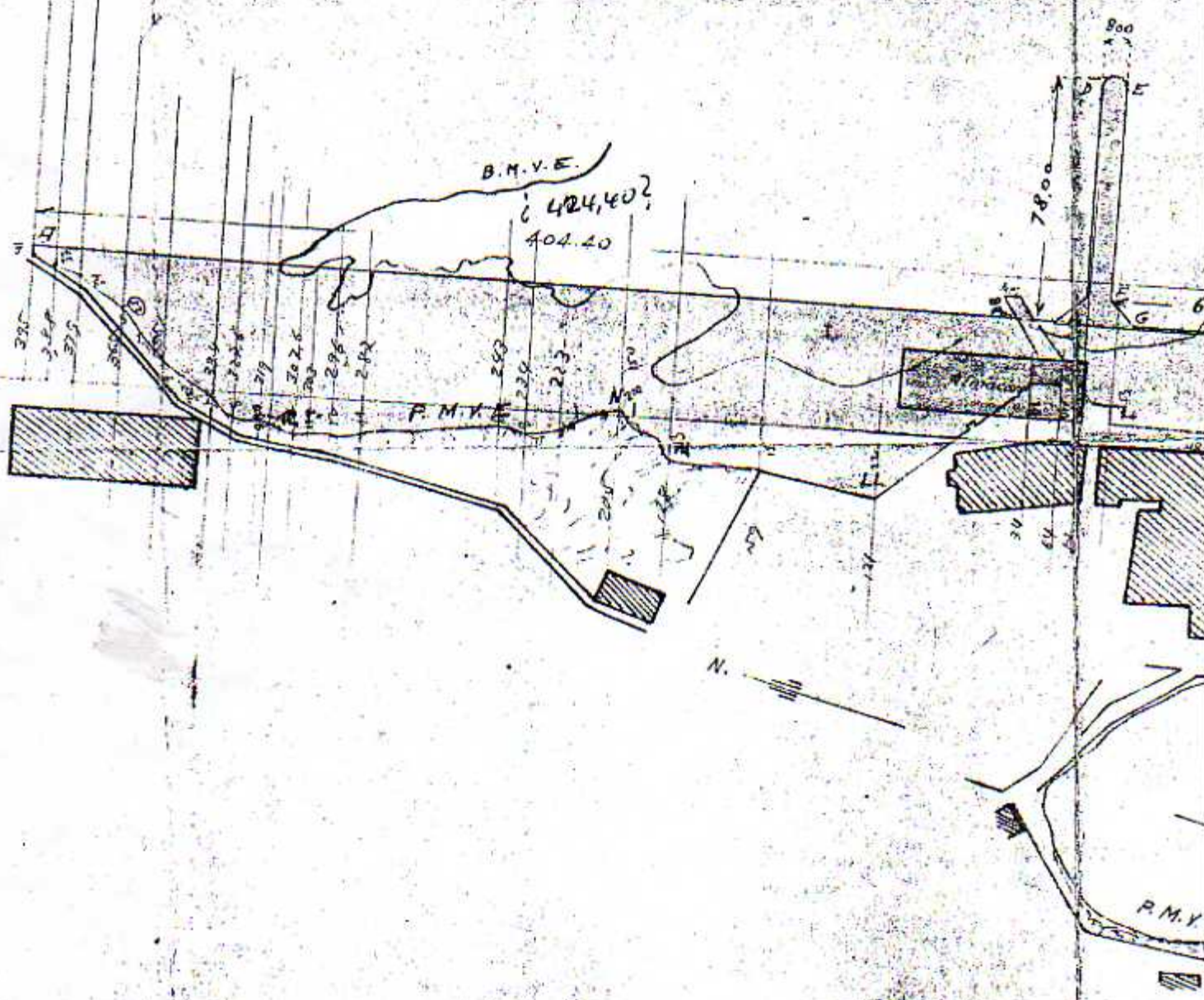

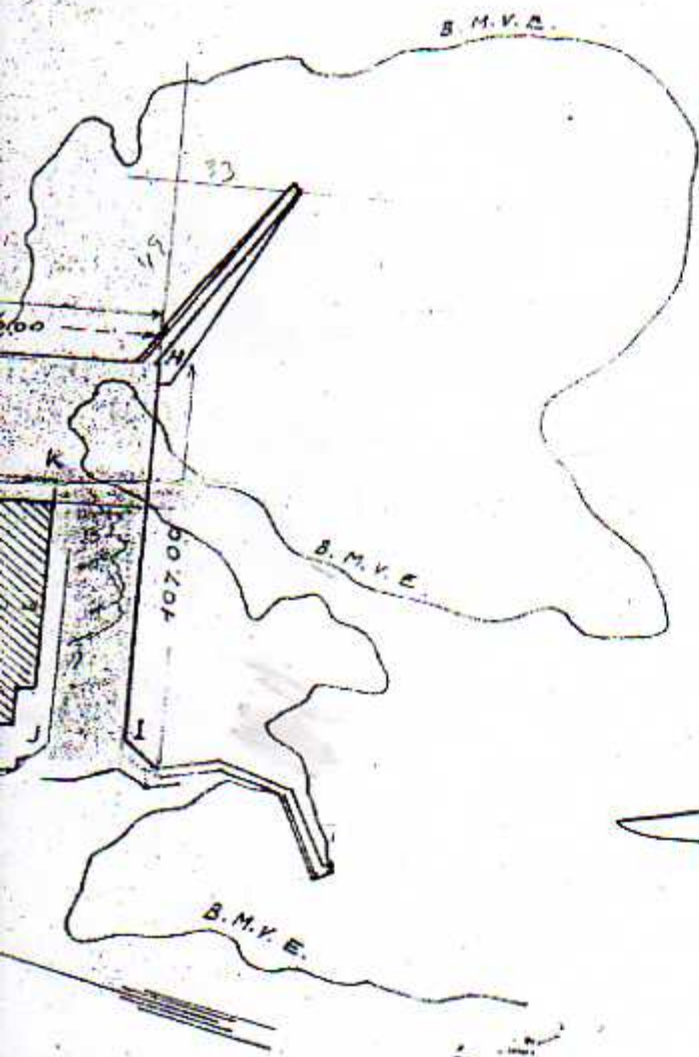

~~Escala 1:2000~~

Canga 3 de Noviembre

El Ingeniero Director de
Obras del Puerto de Vigo

El Ingeniero
Jefe de la Jefatura

[Signature]
[Signature]

El Concesionario

El Ayudante

[Signature]
[Signature]

Y.º B.º

El Ingeniero Jefe

[Signature]
